

Amasra Kıyıları

OBK009
İzlenmesi Gerekli
Aynı (0)



© Ali İhsan Gökçen

Yüzölçümü : 17413 ha
Boylam : 32,25°D
Enlem : 41,67°K
Koruma Statüleri : Doğal sit alanı

Yükseklik : 0 m - 480 m
İl(ler) : Bartın, Zonguldak
İlçe(ler) : Amasra, Bartın merkez, Çaycuma

- **Alanın Tanımı**: Batı Karadeniz'de Amasra İlçesi'nden başlayıp Bartın ilinin batı sınırındaki Yenice Nehri'nin denize döküldüğü yere kadar devam eden kıyı şerhidir. Alan, Bartın Çayı'nın Karadeniz kıyısında oluşturduğu küçük deltaı ve Amasra açıklarındaki adacıkları da içine alır.
- **Habitatlar**: ÖDA; yaprak döken ormanlar, yalancı maki toplulukları, tarım alanları ve kıyı kumullarından oluşur. Kıyı şerhinde iyi korunmuş küçük kumsallar ve sarp kayalık yamaçlar bulunur.
- **Türler**: Nesli küresel ölçekte tehlike altında olan *Seseli resinotum* ÖDA kriterlerini sağlayan endemik bir bitki türüdür.
Tepeli karabatak (*Phalacrocorax aristotelis*) alanda üreyen öncelikli kuş türüdür. Amasra kıyıları aynı zamanda bölgede kışlayan karagerdanlı dalgıçlar (*Gavia arctica*) için de önemli bir alandır.
Bölgede su samurlarının (*Lutra lutra*) önemli sayıda yaşadığı bilinmektedir. ÖDA'da 1990'lı yılların ortalarına kadar Akdeniz foku yaşamaktaydı.
- **Alan Kullanımı**: Temel insan faaliyetleri balıkçılık, madencilik, tarım ve hayvancılıktır. Amasra son yıllarda özellikle yerli turizm için bir çekim merkezi haline gelmiştir.
- **Tehditler**: Bölgede bilinen bir tehdit bulunmamaktadır. Bununla birlikte yörede gelişen turizm faaliyetlerinin bölgenin doğal değerlerine zarar verme ihtimali vardır.
- **Koruma Çalışmaları**: Alanda bilinen bir koruma çalışması bulunmamaktadır.



Tepeli karabatak (*Phalacrocorax aristotelis desmarestii*) © Ali İhsan Gökçen

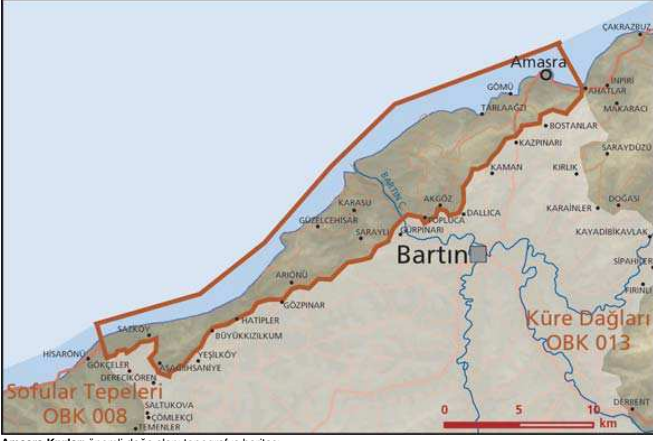

- **Yerel İlgili Sahipleri**
Bartın Valiliği; Zonguldak Valiliği; Bartın İl Çevre ve Orman Müdürlüğü; Zonguldak İl Çevre ve Orman Müdürlüğü; Amasra Kaymakamlığı; Çaycuma Kaymakamlığı.
- **Bahtiyar Kurt**

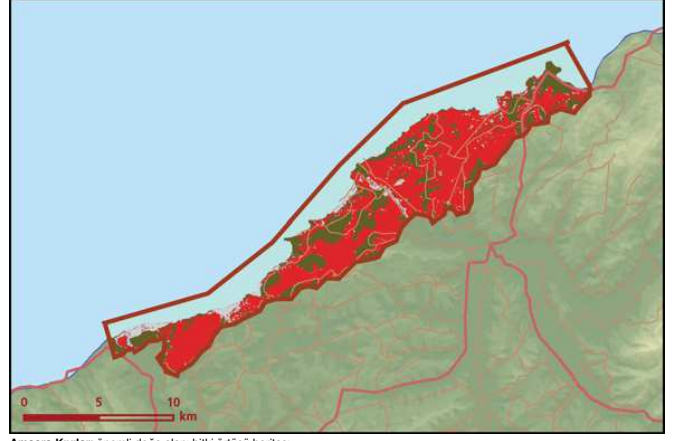

Amasra Kıyıları önemli doğa alanı topografya haritası



Amasra Kıyıları önemli doğa alanı bitki örtüsü haritası

Takson Adı	E	TE	Kırmızı Liste		Popülasyon Büyüklüğü	ÖDA Kriteri
			K	B		
 <i>Seseli resinosum</i>	1	0	-	VU	Var	A1, A2
 <i>Gavia arctica</i>	0	0	LC	-	63 Birey (Kışlama)	C1
<i>Phalacrocorax aristotelis desmarestii</i>	0	0	LC	LC	60-70 Çift (Üreme)	C1
 <i>Lutra lutra</i>	0	0	NT	-	Var	C1



Kara gerdanlı dalgıç (*Gavia arctica*) © Özkan Üner