Güllük Dağı

AKD024

İzlenmesi Gerekli
Aynı (0)

Güllük Dağı © Ali İhsan Gökçen

Yüzölçümü : 35274 ha
Boylam : 30,46ºD
Enlem : 36,94ºK
Yükseklik : 40 m - 1663 m
İl(ler) : Antalya
İlçe(ler) : Korkuteli, Antalya merkez
Koruma Statüleri : Milli park, yaban hayatı geliştirme sahası

■ **Alanın Tanımı:** Güllük Dağı, Antalya şehir merkezi ile Korkuteli ilçesi arasında yer alır. Alanın kuzey sınırı Antalya-Korkuteli karayoludur. Alandaki en yüksek dağ 1663 metrelik yüksekliğe sahip olan Kocadağ'dır. Alandan Karaman ve Boyalı çayları doğar. Güllük Dağı'nın kuzey yamaçlarında ülkemizin en iyi korunmuş arkeolojik alanlarından biri olan Termessos antik kenti bulunur. Dağlık alanlar denizel kökenli kireçtaşlarından oluşmuş olup alanın doğusu Antalya traverten platosunun bir kısmını kapsamaktadır.

■ **Habitatlar:** Alanda Akdeniz iklimine özgü iyi korunmuş maki ve iğneyapraklı ormanlar ile yüksek dağ bozkırları, nehir kıyısı ve kayalık bitki toplulukları bulunur. Alanda ardıç (*Juniperus excelsa, J. foetidisissima*), meşe (*Quercus infectoria*), kızılçam (*Pinus brutia*) karışımı ormanların yanında saf kızılçam ormanları da yer almaktadır. Alandaki çaylar boyunca nehir kıyısı bitki örtüsü görülür.

■ **Türler:** ÖDA birçok tür grubu için önemlidir. Bu grupların başında bitkiler gelir. Alanda 39 bitki taksonu ÖDA kriterlerini sağlamaktadır. Alanda bulunan ve ülkemize endemik bitki türlerinden 2 tanesinin bilinen dünya dağılımı Güllük Dağı ÖDA'sı ile sınırlıdır: *Verbascum leptocladum* ve *Verbascum dumulosum*.

ÖDA özellikle, Akdeniz Bölgesine özgü kuş türleri için önemlidir. Bunların başında zeytin mukallidi *(Hippolais olivetorum*), kara boğazlı ötleğen (*Sylvia rueppelli*) ve kızıl kirazkuşu (*Emberiza caesia*) gelir.

Güllük Dağı, memeli hayvanlar için büyük önem taşır. Alanda nesli küresel ölçekte tehlike altında bulunan yaban keçisine (*Capra aegagrus*) rastlanır. ÖDA, alageyiklerin (*Dama dama*) ülkemizde yabani popülasyonunun bulunduğu tek alandır. Bunun yanında vaşak (*Lynx lynx*) ve karakulak (*Caracal caracal*) da alanda yaşayan diğer önemli memeli türlerdir.

Dar yayılışlı ve nesli küresel ölçekte tehlike altında olan *Lyciasalamandra antalyana* adlı semender alanda yaşamaktadır.

Akdeniz biyomuna özgü ve ülkemize endemik büyük esmer (*Maniola megala*) ve Anadolu çokgözlüsü (*Plebeius hyacinthus*) alandaki önemli kelebek türleridir. Bölgesel ölçekte tehlike altında olan yalancı apollo (*Archon apollinus*) ve Bavius (*Pseudophilotes bavius*) gibi kelebek türlerine de ev sahipliği yapar.

Dar yayılışlı *Ceriagrion georgifreyi* ve *Coenagrion syriacum* kızböcekleri alanda yaşamaktadır.

■ **Alan Kullanımı:** Alanda tarım, turizm ve ormancılık faaliyetleri bulunur. Termessos (Güllük Dağı) Milli Parkı yoğun ziyaretçi trafiğine sahiptir. Bölgede günübirlik turizm ve dağcılık faaliyetleri de gerçekleştirilir. ÖDA'nın doğu kısmı Antalya şehrine yaslanmış olup bu kesimde tarımsal faaliyetler yürütülmektedir.

■ **Tehditler:** Yaz aylarında zaman zaman görülen orman yangınları ÖDA için başlıca tehdit unsurudur.

Alanın güneyinde Doyran Deresi üzerine Doyran Barajı inşa edilmiş, bu kısımdaki doğal yaşam ortamları zarar görmüştür.

■ **Koruma Çalışmaları:** Güllük Dağı ve Kocadağ'ın kuzey yamaçları1970 yılından beri milli park statüsüyle koruma altındadır.

■ **Yerel İlgi Sahipleri**
Antalya Valiliği; Antalya İl Çevre ve Orman Müdürlüğü, Korkuteli Kaymakamlığı; Korkuteli Belediyesi.

■ ***Murat Ataol***

Güllük Dağı önemli doğa alanı topografya haritası

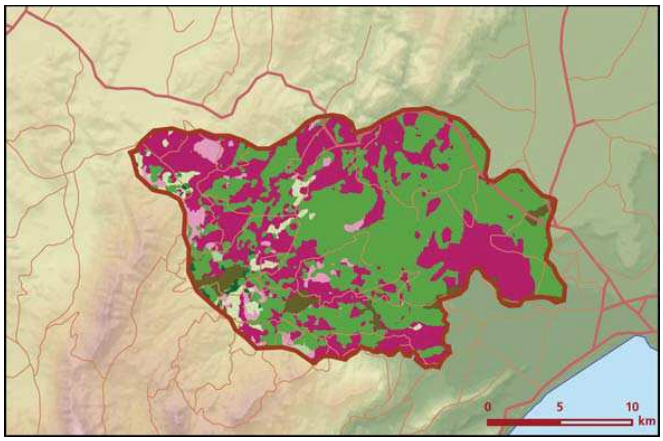

Güllük Dağı önemli doğa alanı bitki örtüsü haritası

Takson Adı	E	TE	Kırmızı Liste		Popülasyon Büyüklüğü	ÖDA Kriteri
			K	B		
Alkanna pamphylica	I	0	_	NT	Var	A2
Alkanna pinardii	I	0	_	EN	Var	A1, A2
Allium junceum ssp. tridentatum	I	0	_	NT	Var	B2
Allium sandrasicum	I	0	_	NT	Var	A2
Alyssum huber-morathii	I	0	_	NT	Var	A2
Aristolochia lycica	I	0	_	EN	Var	A1, A2
Aristolochia stenosiphon	I	0	_	VU	Var	A1, A2
Bupleurum subuniflorum	I	0	_	NT	Var	A2
Campanula lycica	I	0	_	EN	Var	A1, A2
Campanula rimarum	I	0	_	NT	Var	A2
Carduus rechingeranus	I	0	_	LC	Var	A2
Carlina oligocephala ssp. pallescens	I	0	_	VU	Var	B1, B2
Centaurea luschaniana	I	0	_	NT	Var	A2
Centaurea lycia	I	0	_	NT	Var	A2
Colchicum baytopiorum	I	0	_	NT	Var	A2
Colchicum psaridis	0	0	_	EN	Var	A2, B1
Conringia grandiflora	I	0	_	NT	Var	A2
Corydalis pashei	I	0	_	_	Var	A2
Crocus cancellatus ssp. lycius	I	0	_	NT	Var	B2
Dorystoechas hastata	I	0	_	VU	Var	A1, A2
Eremopoa attalica	I	0	_	VU	Var	A1
Eryngium thorifolium	I	0	_	NT	Var	A2
Galium isauricum	I	0	_	EN	Var	A1, A2
Muscari muscarimi	I	0	_	VU	Var	A1, A2
Onosma strigosissimum	I	0	_	EN	Var	A1, A2
Origanum minutiflorum	I	0	_	NT	Var	A2
Paronychia argyroloba	I	0	_	NT	Var	A2
Petrorhagia hispidula	I	0	_	VU	Var	A1, A2
Picris campylocarpa	I	0	_	LC	Var	A2
Rhamhus pyrellus	I	0	_	LC	Var	A2
Sideritis pisidica	I	0	_	NT	Var	A2
Sideritis stricta	I	0	_	NT	Var	A2
Stachys aleurites	I	0	_	NT	Var	A2

Takson Adı	E	TE	Kırmızı Liste		Popülasyon Büyüklüğü	ÖDA Kriteri
			K	B		
Stachys pinardii	1	0	_	NT	Var	A2
Thymus revolutus	1	0	_	VU	Var	A1, A2
Trigonella lycica	1	0	_	NT	Var	A2
Trigonella pamphylica	1	0	_	VU	Var	A1, A2
Verbascum dumulosum	1	1	_	CR	Var	A1, A2
Verbascum leptocladum	1	1	_	EN	Var	A1, A2
Emberiza caesia	0	0	LC	LC	Yaygın (Üreme)	C1
Hippolais olivetorum	0	0	LC	LC	Var (Üreme)	C1
Lanius nubicus	0	0	LC	LC	Var (Üreme)	C1
Pyrrhocorax pyrrhocorax	0	0	LC	LC	Var (Üreme)	C1
Sitta krueperi	0	0	NT	(NT)	Yaygın (Üreme)	C1
Sylvia rueppelli	0	0	LC	LC	Var (Üreme)	C1
Capra aegagrus	0	0	VU	_	Var	A1, C1
Caracal caracal - Orta Doğu	0	0	LC	(EN)	Var	B1, C1
Dama dama - Düzlerçamı	0	0	LC	(CR)	Var	B1, B2, C1
Lynx lynx	0	0	NT	_	Var	C1
Lyciasalamandra antalyana	1	0	EN	EN	Var	A1, A2, A4, C1
Anthocharis damone - Anadolu	0	0	_	VU	Var	B1
Archon apollinus - Anadolu	0	0	_	EN	Var	B1, C1
Glaucopsyche alexis - Anadolu	0	0	_	VU	Var	B1
Maniola megala	1	0	_	_	Var	A4, C1
Plebeius hyacinthus	1	0	_	_	Var	A2, A4, C1
Pseudophilotes bavius - Anadolu	0	0	_	EN	Var	B1, C1
Pseudophilotes vicrama - Anadolu	0	0	_	VU	Var	B1
Thymelicus acteon - Anadolu	0	0	_	VU	Var	B1
Ceriagrion georgifreyi	0	0	_	NT	Var	A2, A4, C1
Coenagrion syriacum	0	0	_	NT	Var	A2, C1

Alageyik (*Dama dama*) © Bünyad Dinç

© Bünyad Dinç