Akdağ - Denizli

EGE026
İzlenmesi Gerekli
Aynı (0)

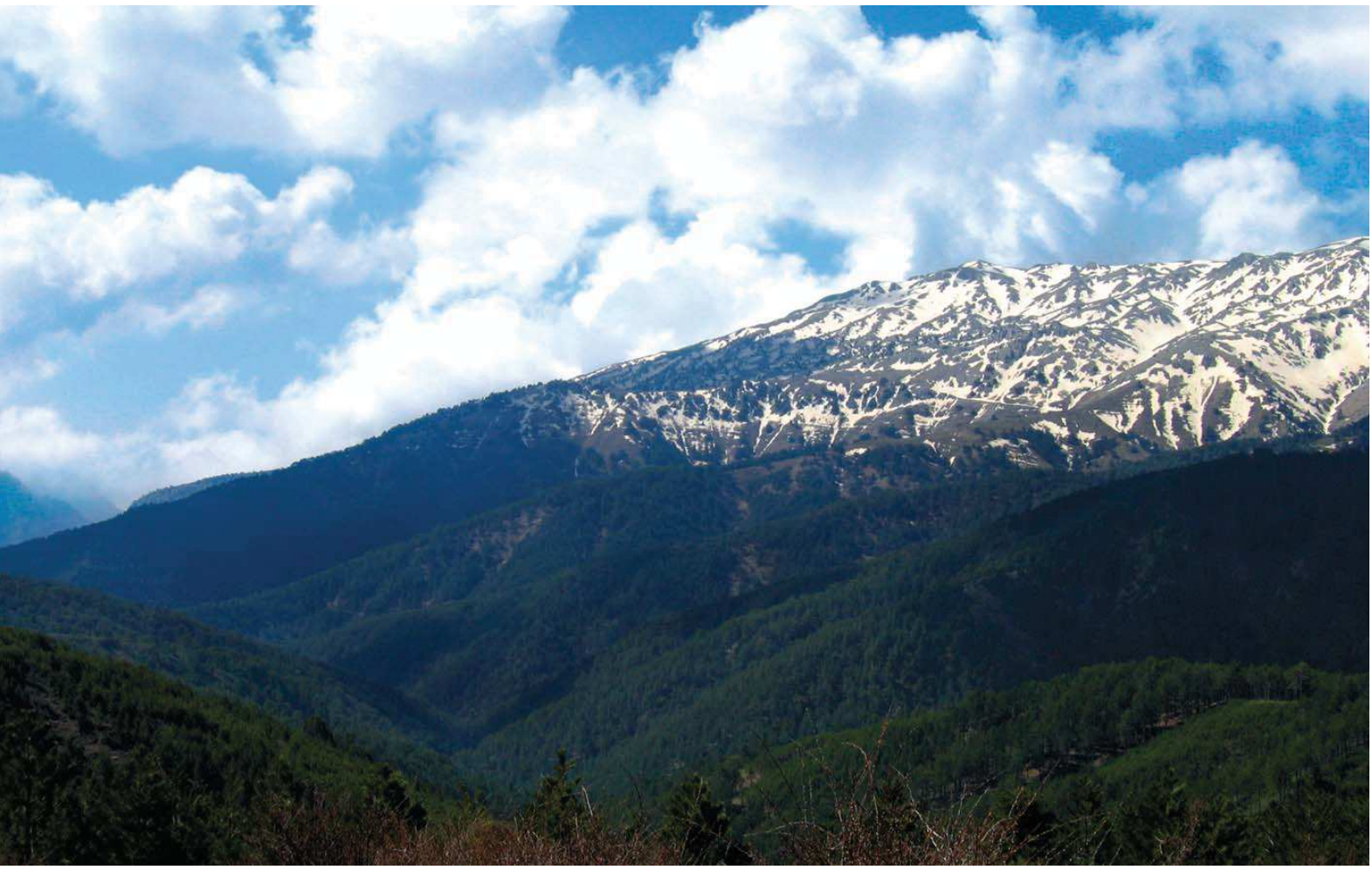

© Barbaros Demirci

Yüzölçümü : 126946 ha
Boylam : 28,81ºD
Enlem : 37,76ºK
Koruma Statüleri : Yok

Yükseklik : 80 m - 2300 m
İl(ler) : Denizli, Aydın
İlçe(ler) : Denizli merkez, Kuyucak, Buharkent, Sarayköy, Honaz, Karacasu, Babadağ, Tavas

■ **Alanın Tanımı:** ÖDA, en yüksek yeri 2300 metre olan Akdağ silsilesini, Ortaca Dağı'nı (1866 metre), Dandalaz Çayı Vadisi ve Büyük Menderes Nehri'nin küçük bir kısmını içerir. ÖDA'daki dağlardan batı ve doğu yönlerinde irili ufaklı birçok akarsu doğmaktadır. Akdağ'ın güney yamaçlarından doğan Dandalaz Çayı, güneydoğu-kuzeybatı doğrultusunda akarak kuzeyde Büyük Menderes Nehri'ne katılır. ÖDA'nın batı sınırı Karacasu ilçesini de içine alarak Karıncalı Dağı'na kadar uzanmaktadır. Alanın kuzeydoğu sınırını ise Babadağ ilçe merkezi oluştururken doğuda Honaz Dağı uzanır.

■ **Habitatlar:** Genel olarak iğne yapraklı ağaçlarının (alçaklarda kızılçam, yükseklerde karaçam) baskın olduğu orman kuşağı ÖDA'daki dağlık kesimin yamaçlarını kaplar. Dağın önemli doğal yaşam alanlarından biri olan dağ çayırları daha yüksekteki alpin kuşakta yer alır. Orman dokusunun tahrip olduğu alanlarda dikenli ve dikensiz yastıksı formdaki geven ve çoban yastıkları baskındır.

■ **Türler:** Alan on bitki taksonu için ÖDA kriterlerini sağlamaktadır. Bunlardan *Campanula bipinnatifida* dünyada sadece burada yaşamaktadır.

Tavas kurbağası (*Rana tavasensis*) sadece bu bölgede yaşayan bir kurbağa türüdür.

Nesli küresel ölçekte tehlike altında olan şeritli engerek (*Montivipera xanthina*) ÖDA kriterlerini sağlayan bir sürüngen türüdür. Büyük Menderes Nehri'nin ÖDA içinde kalan kısmında ülkemize endemik bir içsu balığı olan Ulubat balığı (*Acanthobrama mirabilis*) yaşamaktadır.

■ **Alan Kullanımı:** Bölgedeki düz alanlarda ana geçim kaynağı tarımdır. Başlıca ürünler arasında buğday, arpa ve üzüm gelir. Dağlık kesimlerde ise hayvancılık ve ormancılık faaliyetleri yapılmaktadır. Bölgedeki köylerin bazılarında dokumacılık, dericilik ve çömlekçilik gibi el sanatları gelişmiştir.

■ **Tehditler:** Aşırı otlatma yüzünden dağlık kesimlerde bitki örtüsü önemli ölçüde tahrip olmuş, geven ve çoban yastıkları baskın hale gelmiştir.

■ **Koruma Çalışmaları:** Bölgede il Çevre ve Orman Müdürlüğü yetkililerinin yaptığı denetlemeler dışında bilinen koruma çalışması yoktur.

Kaya sıvacısı (*Sitta neumayer*) © Murat Bozdoğan

■ **Yerel İlgi Sahipleri**

Denizli Valiliği; Denizli İl Çevre ve Orman Müdürlüğü; Aydın Valiliği; Aydın İl Çevre ve Orman Müdürlüğü; Kuyucak Kaymakamlığı; Buharkent Kaymakamlığı; Sarayköy Kaymakamlığı; Honaz Kaymakamlığı; Karacasu Kaymakamlığı; Babadağ Kaymakamlığı; Tavas Kaymakamlığı.

■ *Yıldıray Lise*

Akdağ - Denizli önemli doğa alanı topografya haritası

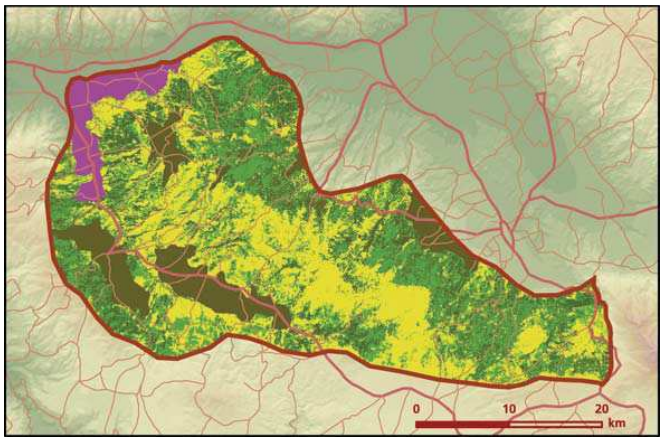

Akdağ - Denizli önemli doğa alanı bitki örtüsü haritası

	Takson Adı	E	TE	Kırmızı Liste		Popülasyon Büyüklüğü	ÖDA Kriteri
				K	B		
	Aristolochia insica	0	0	_	VU	Var	A2, B1
	Campanula bipinnatifida	I	I	_	EN	Var	A1, A2
	Colchicum micaceum	I	0	_	EN	Var	A1, A2
	Erysimum caricum	I	0	_	CR	Var	A1, A2
	Linum hirsitum ssp. oreocaricum	I	0	_	EN	Var	B1, B2
	Minuartia umbellulifera ssp. salbacica	I	0	_	EN	Var	B1, B2
	Nephelochloa orientalis	I	0	_	VU	Var	A1, A2
	Scutellaria orientalis ssp. carica	I	0	_	EN	Var	B1, B2
	Sedum samium ssp. samium	0	0	_	EN	Var	B1
	Verbascum luciliae	I	0	_	EN	Var	A1, A2
	Rana tavasensis	I	0	LC	DD	Var	A2, C1
	Montivipera xanthina	0	0	CR	LC	Var	A1, C1
	Acanthobrama mirabilis	I	0	_	_	Var	A2, C1

Taşkızılı (*Monticola saxatilis*) © Murat Bozdoğan